מאכט אן אומשעדליכן ברית פאר אייער זון

ווען א קינד ווערט גע'מל'עט, מאכן טייל מוהלים מציצה בפה. כאטש מציצה בפה איז א מנהג ביי אסאך אידן, דארף מען וויסן אז ס'איז דא א מעגליכקייט אז דאס קינד וועט קראנק ווערן מיט הערפיס וואס קען אפילו אים לייגן אין סכנת נפשות ר"ל.

- רעדט מיט'ן קינד'ס דאקטער וועגן מציצה בפה.
- איידער איר דינגט דעם מוהל פאר'ן ברית, פרעגט צו ער מאכט מציצה בפה. אויב איר ווילט נישט מציצה בפה, זאגט אן פאר'ן מוהל.
- אויב א מוהל האט יא געמאכט מציצה בפה ביים ברית: באקוקט דאס קינד'ס הויט פאר קליינע פוקלעך אדער בלאטערלעך, איבערהויפט דעם וואונד אויף אדער ארום עס.

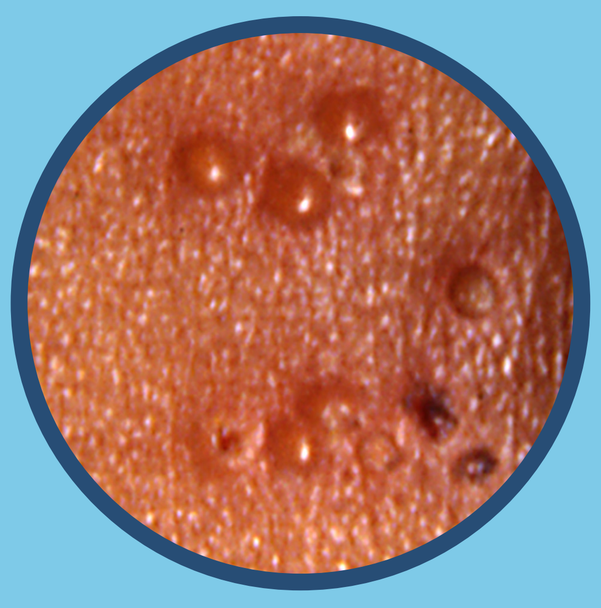

ביישפיל פון הויט בלאטערן צוליב הערפיס סימפלעקס ווייַרוס טייפ 1 אינפעקציע.
א דאנק צו דאקטאר פיליפ ס. לארוסא
Philip S. Larussa, M.D.

פאר מער אינפארמאציע, רעדט מיט'ן קינד'ס דאקטער אדער באזוכט nyc.gov/safebris.

NYC Health