使用遮面用品的貼士：

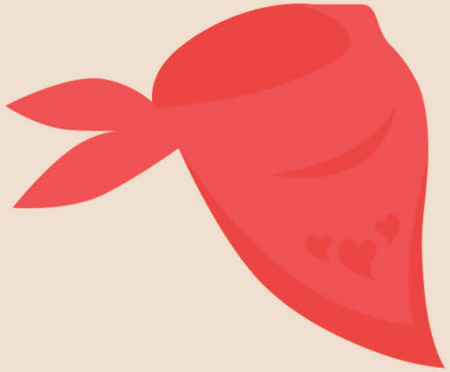

- 遮面用品是指能夠穩妥遮蓋住口鼻的紙質或布質用品。
- 出門時請一律戴上遮面用品。
- 防塵口罩、頭巾和圍巾均可用來遮面。
- 不要使用醫護人員的口罩。
- 盡可能繼續留在家中並保持一定的人身距離。

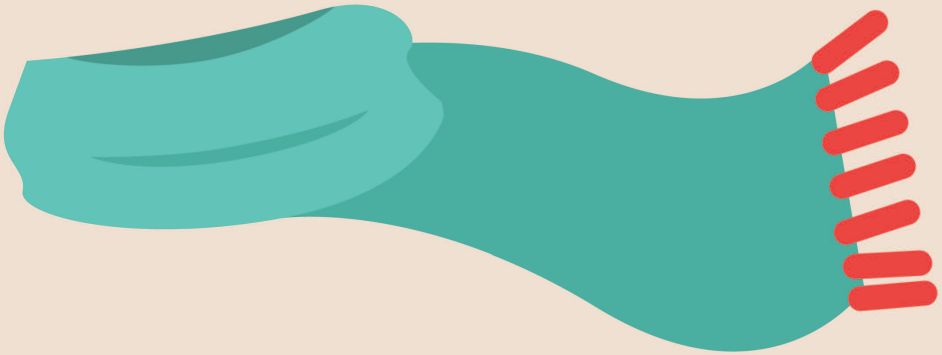

NYC Health

請尊重
社交距離
彼此相隔
6英尺

schools.nyc.gov/freemeals

NYC Department of Education

所有人免費
領取餐飲!

我們堅守崗位，回應您的需求。

我們持續為廣大移民社群提供服務。

您若有關於移民的問題，或者想知道在 COVID-19 疫情期間如何獲得城市服務，請致電 212-788-7654，此熱線電話週一至週五，早上 9 時至下午 5 時開通，或者您可以寄電子郵件至 AskMOIA@cityhall.nyc.gov

NYC

市長移民事務辦公室

Chinese (Traditional)

我們堅守崗位，回應您的需求。

我們持續為廣大移民社群提供服務。

您若有關於移民的問題，或者想知道在 COVID-19 疫情期間如何獲得城市服務，請致電 212-788-7654，此熱線電話週一至週五，早上 9 時至下午 5 時開通，或者您可以寄電子郵件至 AskMOIA@cityhall.nyc.gov

NYC

市長移民事務辦公室

Chinese (Traditional)

您的社交疏離 能拯救他人

盡一己之力NYC

NYC

您的社交疏離
能拯救他人

盡一己之力NYC

NYC

您的社交疏離
能拯救他人

盡一己之力NYC

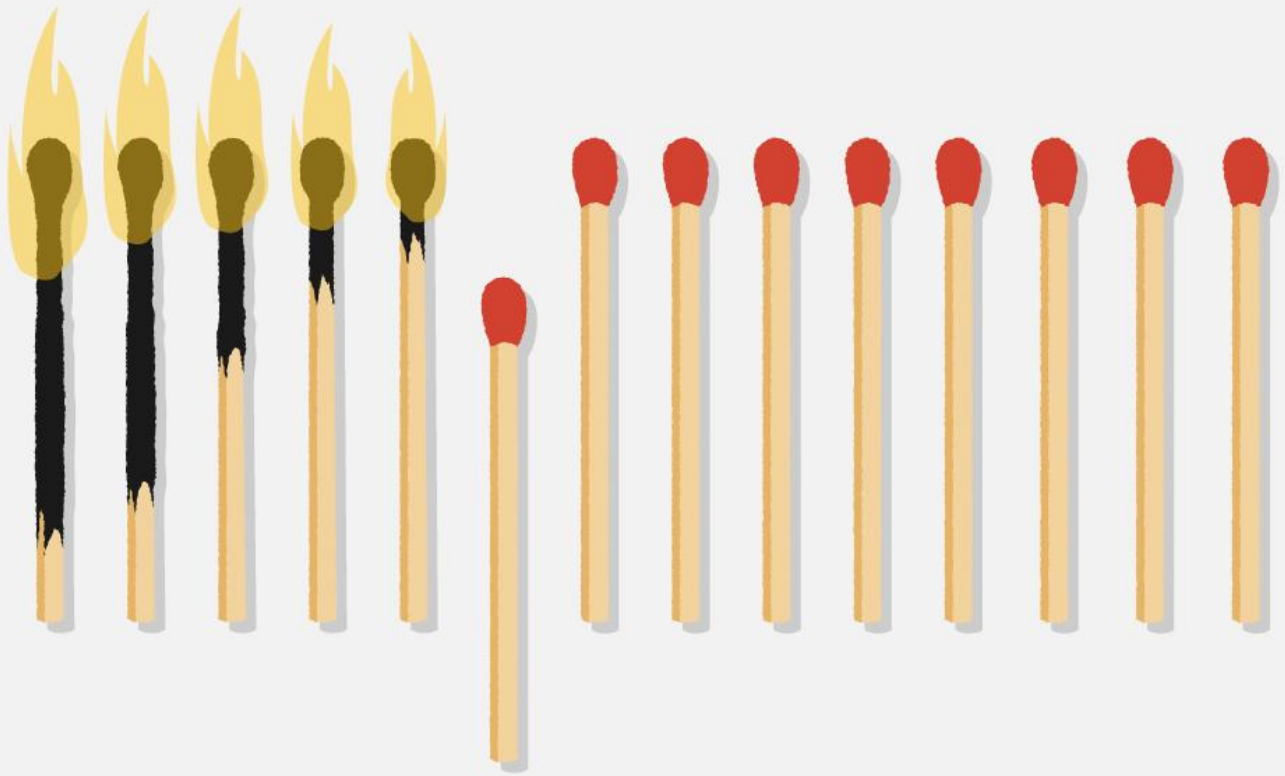

NYC

您的社交疏離
能拯救他人

盡一己之力NYC

NYC

您的社交疏離
能拯救他人

盡一己之力NYC

NYC

您的社交疏離 能拯救他人

盡一己之力NYC

NYC

您是否販售任何用於抑制 COVID-19 疫情擴散的必要商品或服務？

哄抬價格屬非法行為。

範例包括如下：

- 清潔用產品
- 診斷用產品及服務
- 消毒用品（濕巾、消毒液、噴霧）
- 口罩
- 手套
- 消毒洗手液
- 藥物
- 紙巾
- 外用酒精
- 肥皂
- 面紙

NYC Consumer and Worker Protection

商店哄抬價格屬非法行為。

從 3 月開始，如果您認為商店有哄抬這些物品價格的行為，請造訪 **on.nyc.gov/overcharge** 或撥打 **311** 並說「Overcharge」（哄抬價格），以提交投訴。

NYC Consumer and Worker Protection

商店哄抬價格屬非法行為。

on.nyc.gov/overcharge

NYC Consumer and Worker Protection

針對紐約市受新冠病毒 (COVID-19) 影響的企業援助與指導

NYC Small Business Services

careers
businesses
neighborhoods

針對紐約市受新冠病毒 (COVID-19) 影響的 求職者援助與指導

NYC Small Business Services

careers
businesses
neighborhoods

尋求醫療服務，無需恐懼。

在紐約市，醫療健保是一項人權。

尋求與 COVID-19 相關的醫療服務，**不會**影響您申請綠卡或公民身份。

致電 311 或瀏覽網站 nyc.gov/coronavirus，可瞭解更多資訊。

我們為所有人提供醫療健保服務，不會涉及移民身份因素。

NYC Mayor's Office of Immigrant Affairs

Traditional Chinese

尋求醫療服務，無需恐懼。

在紐約市，醫療健保是一項人權。

我們為所有人提供醫療健保服務，不會涉及移民身份因素。

尋求與 COVID-19 相關的醫療服務，**不會**影響您申請綠卡或公民身份。

致電 311 或瀏覽網站 nyc.gov/coronavirus，可瞭解更多資訊。

Traditional Chinese

NYC

Mayor's Office of Immigrant Affairs

用事实击退对 COVID-19的恐惧。我们绝不能因他人的种族、国籍、年龄或残疾而对其进行侮辱。如遇骚扰或歧视，请拨打311举报。如果您是仇恨犯罪的受害者或目击者，请致电911。

NYC Commission on Human Rights | Mayor's Office of Immigrant Affairs | Mayor's Office of Criminal Justice | Office for the Prevention of Hate Crimes

紐約市，
待在家裡！

NYC Health

紐約市，
待在家裡！

NYC Health

紐約市，
待在家裡！

NYC Health