ESCUCHAR + APRENDER

SOUTHERN BOULEVARD
ESTUDIO DEL VECINDARIO

NYC PLANNING

VISTAZO A LOS APORTES DE LA COMUNIDAD

¿Cuál fue el proceso?

Durante el último año, estuvimos en el modo de escuchar: oyendo a las comunidades cercanas a Southern Boulevard sobre los asuntos que desean que abordemos en el plan del vecindario, cuáles son los mayores desafíos de la zona y cómo podemos establecer un proceso de planificación que satisfaga las necesidades de las comunidades.

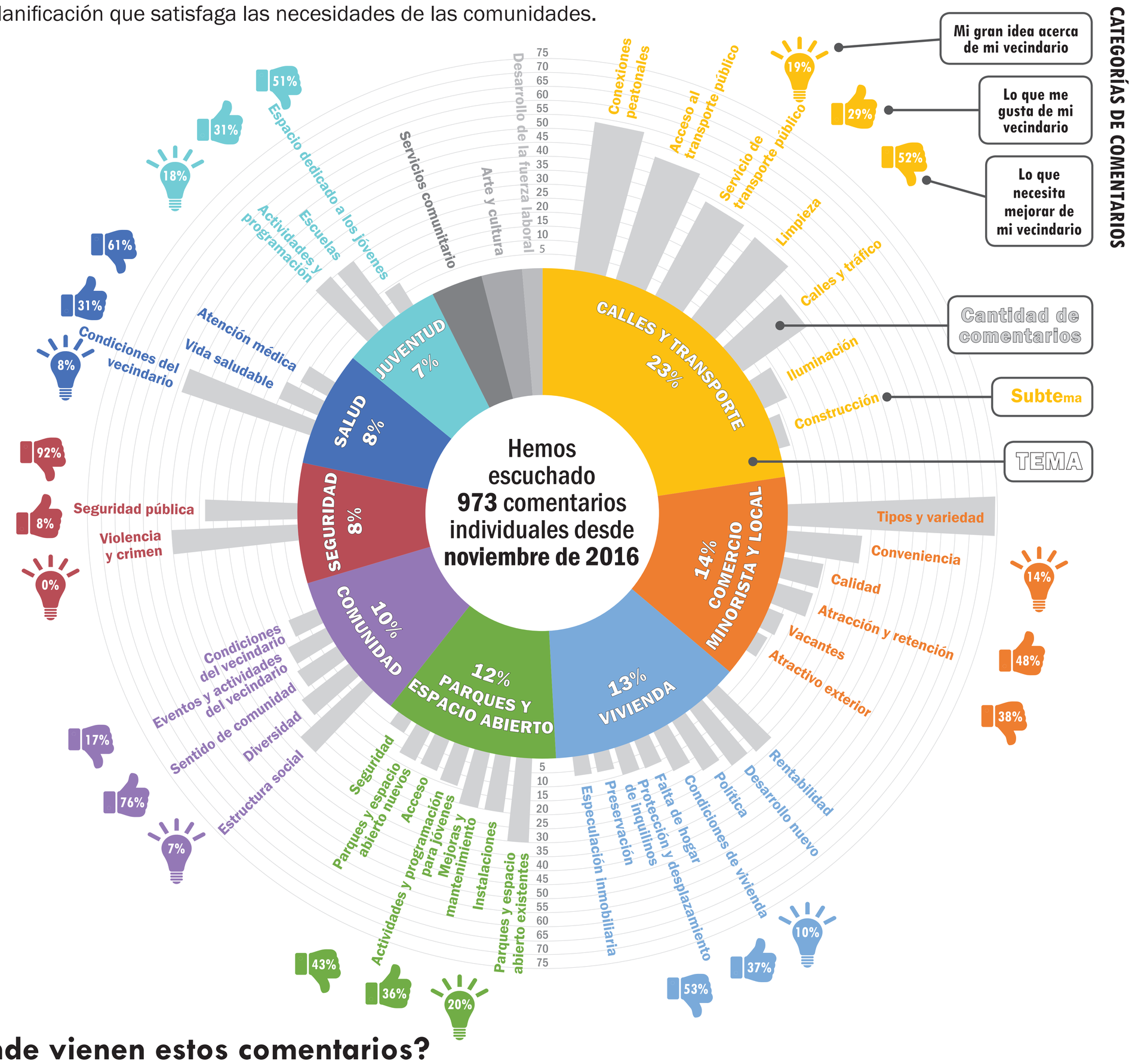

¿De dónde vienen estos comentarios?

Encuesta

51%

Lanzado: noviembre 2016

260+ encuestas completadas hasta la fecha

De acuerdo con la recomendación de los Planning Partners, el Departamento de Planificación Urbana (Department of City Planning, DCP) de Bronx desarrolló una encuesta comunitaria continua (en físico y en la web, en inglés y en español) para identificar muchos de los problemas más grandes y recolectar información de referencia de las personas que viven y trabajan en las zonas circundantes a Southern Boulevard.

Para realizar este análisis, los comentarios de los miembros de la comunidad se tomaron de sus respuestas a dos de las preguntas con final abierto de la encuesta:

- *¿Qué es lo que más le gusta de esta zona?*
- *Si pudiera cambiar algo de esta zona, ¿qué sería?*

Presentación

36%

- Urban Health Plan
- Bronx Rising!: Afro-Latino Identities *Bronx Music Heritage Center Lab*
- Sheridan Teen Summit *YMPJ/The POINT/FLHFHS*
- South Bronx Culture Trail Festival *Casita Maria*
- Bronx Summer Fest *WHEDco*
- Fiesta de San Juan *Urban Health Plan*
- 5k Canoe Challenge *Bronx River Alliance*
- South Bronx Rising Together Education Summit
- Casita Maria BLITZ
- Casa Boricua Community Fair
- CB2 Back to School Event
- Clinton East Block Party/ Community Day
- Community Rowing *Rocking the Boat*
- Fannie Lou Hamer Freedom HS Open House

De acuerdo con la recomendación de los socios de planificación, el DCP de Bronx asistió a los eventos y festivales que se realizaron en las comunidades circundantes a Southern Boulevard para escuchar, alentar la participación y obtener información de los residentes sobre sus vecindarios. El DCP tuvo la oportunidad de presentar el estudio a las partes interesadas y obtener información local a través de ejercicios de visualización y mapeo.

Para realizar este análisis, los comentarios individuales de los miembros de la comunidad se tomaron del ejercicio de mapeo, los cuales se categorizaron como:

- *Lo que me gusta*
- *Lo que necesita mejorar*
- *Mi gran idea*

Grupo pequeño

13%

- Banana Kelly Resident Leadership Meeting
- Casa Boricua Senior Center
- Southern Boulevard BID
- Fannie Lou Hamer Freedom HS PTA Meeting
- Planning Partners Meeting #1: Public Engagement Process
- Planning Partners Meeting #3: Why Plan Here? Planning Process 2
- CM Salamanca Housing Roundtable
- Community Board 2
- Community Board 3

De acuerdo con la recomendación de los socios de planificación, el DCP de Bronx participó en reuniones grupales pequeñas con una variedad de grupos comunitarios diferentes, con el objetivo de conocer a los residentes y a las partes interesadas donde se encuentran. Estas conversaciones variaron desde muy generales hasta muy centradas en temas concretos, y representaron una oportunidad para que las partes interesadas dieran forma al proceso de planificación y se aseguraran de que su conocimiento local sirviera de base para el estudio.

Para realizar este análisis, los comentarios individuales de los miembros de la comunidad se tomaron de los registros de anotaciones de cada reunión.

mayo de 2018